

# ТИХО ДВЕРЦУ В САД ОТКРОЙ

Серенада

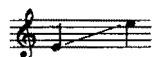

Русский текст А. ЕФРЕМЕНКОВА

Й. ГАЙДН

Andante

1. Ти. хо двер. цу в сад от. крой, ты, о друг мой ю. ный,  
2. Лишь по. мер. кнут вы. си гор и ус. нут се. ле. нья,

дай мо. ей ду. ше по. кой, — от. дых звон. ким стру. нам.  
я к те. бе взбе. руть, как вор, по вет. вям ве. сен. ним.

В кле. тях мо. на. стыр. ских стен ты по. стишь. ся стро. го,  
Ах, то. гда скло. ни че. ло, ты, что всех пре. лест. ней,

*cresc.* *mf*

все же в твоей де- ви- чий плен песнь на- шла до- ро- гу.  
и, свя- тым от- цам на зло, на- гра- ди за пес- ни.

*cresc.* *mf*
